

FÖLDSZINT FELETTI FÖDÉM M=1:50

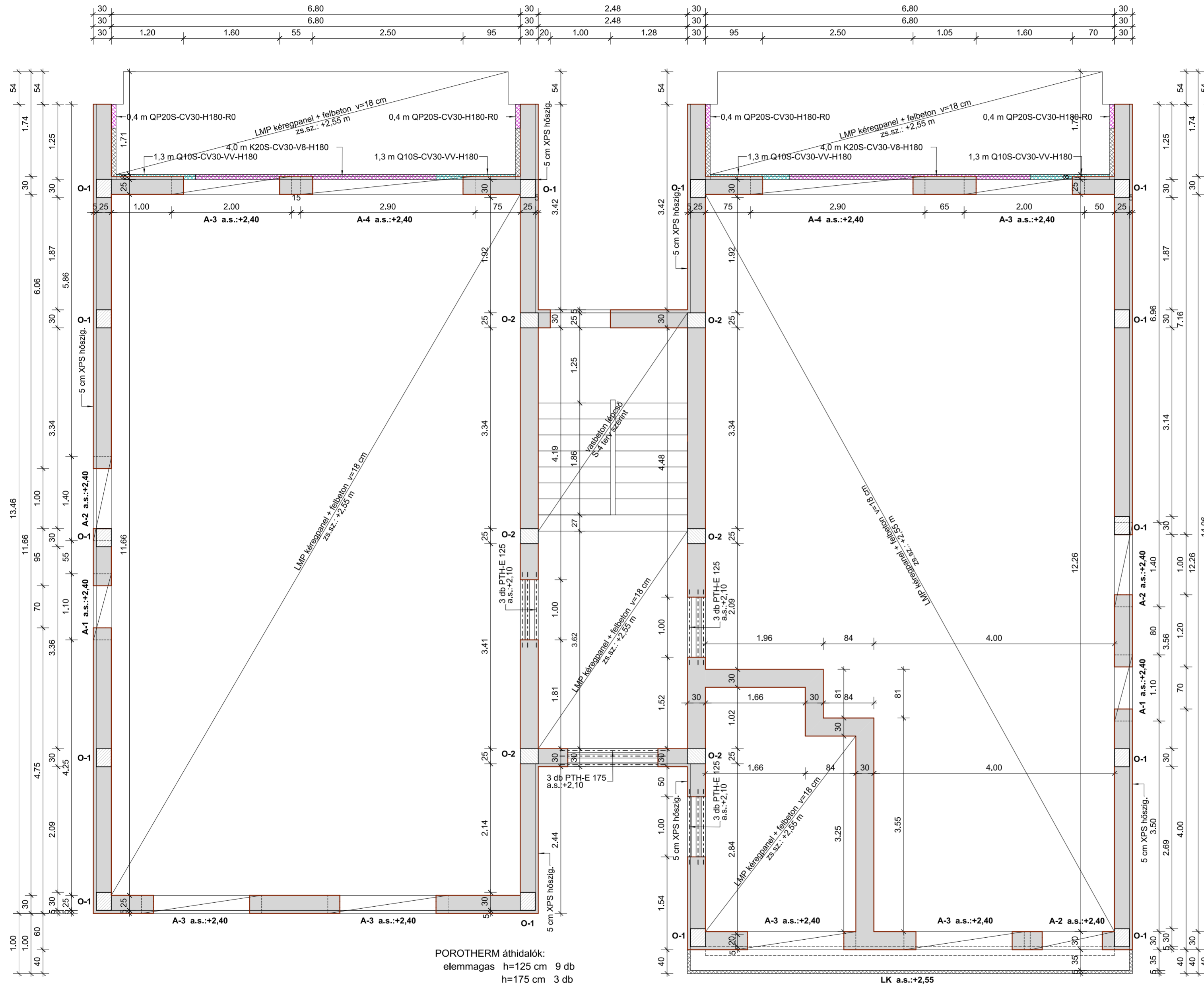

POROTHERM áthidalók:
 elemmagas h=125 cm 9 db
 h=175 cm 3 db

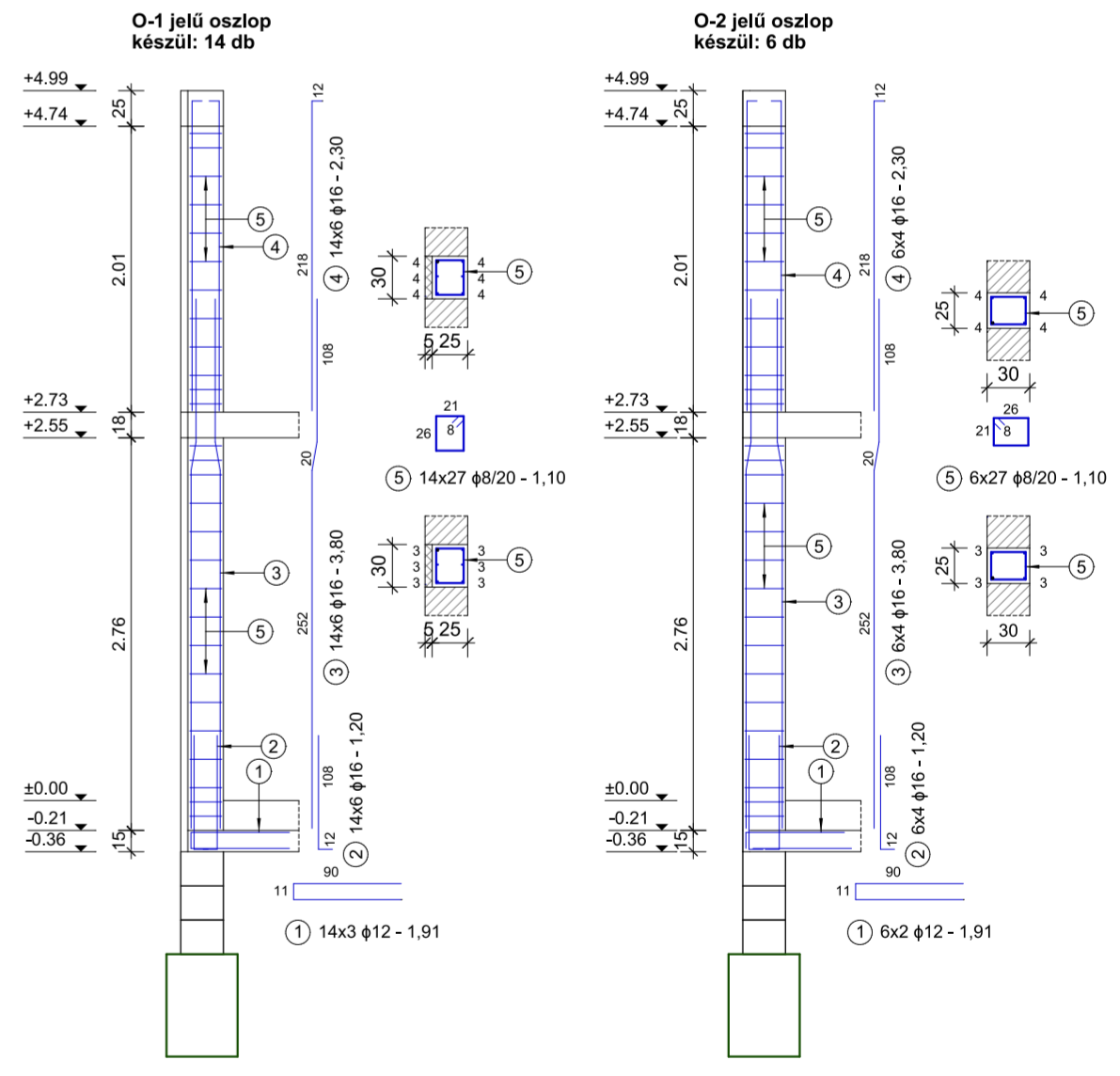
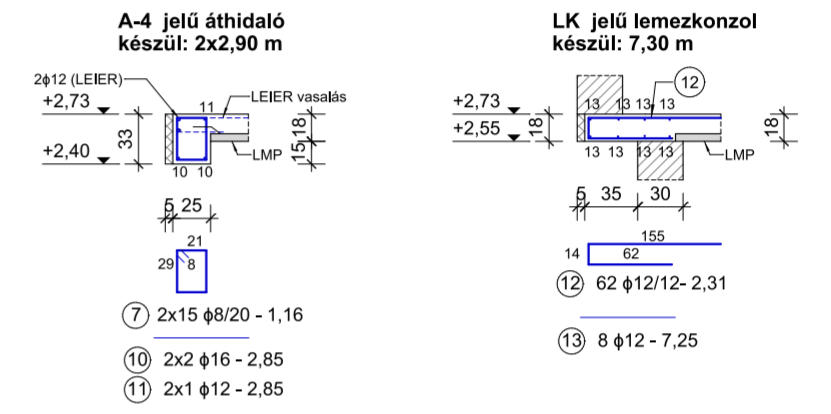
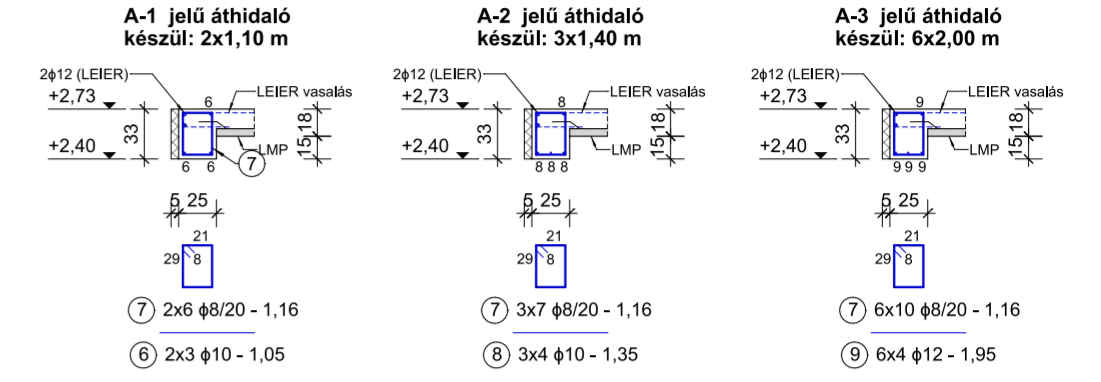

BETONMINŐSÉG: C 25/30- XC2-16-F3
 BETONACÉL: S500 B

		Építető: SZOVA ZRT. 9700 Szombathely, Welther K. u. 4. Látványterv: 4+4 lakásos társasház 1. ütem: 1-4. lakások Építés helye: Szombathely, Szőlősi sétány Hrsz: 8665/1.
Tel: +36 30 9394445 E-mail: miklosrobert01@t-online.hu Tervező: Miklós Róbert okl. építésmérnök, vezető szerkesztőtervező Datum: 2017. június	Terv: Tartó szerkezeti kivétel terv Rajz: Földszinti tartó szerkezetek Méretarány: 1:50	Rajzszám: S1-2

Megjegyzés:
 Az LMP kéregpanelek gyártási és elhelyezési tervét,
 és a felső vasalási tervet a gyártó LEIER Hungária Kft készíti.